



ELEKTRONİK İMZALI BAŐVURU ARAYÜZÜ TALİMATI

Doküman Kodu	Yayın Numarası	Yayın Tarihi
TALM-001-003	02	22.11.2012

Uyarı : Yalnız Kamu SM dosya sunucudan erişilen elektronik kopyalar güncel ve kontrollü olup, elektronik ortamdan alınacak kağıt baskılar **KONTROLSÜZ KOPYA**'dır



ELEKTRONİK İMZALI BAŐVURU ARAYÜZÜ TALİMATI

DEĐİŐİKLİK KAYITLARI

Yayın No	Yayın Nedeni	Yayın Tarihi
00	İlk Çıkıő	27.12.2011
01	Doküman Yeniden Düzenlendi	07.11.2012
02	Őablon Deđiőtirildi.	22.11.2012

Uyarı : Yalnız Kamu SM dosya sunucudan eriőilen elektronik kopyalar güncel ve kontrollü olup, elektronik ortamdan alınacak kađıt baskılar **KONTROLSÜZ KOPYA**'dır



ELEKTRONİK İMZALI BAŐVURU ARAYÜZÜ TALİMATI

KISALTMALAR

Kamu SM	Kamu Sertifikasyon Merkezi
MobilNES	Mobil Nitelikli Elektronik Sertifika
https	Secure Hypertext Transfer Protocol
Bkz.	Bakınız
SMS	Short Message Service
PIN	Personel Identification Number
vb	ve benzeri
PDF	Portable Document Format

Uyarı : Yalnız Kamu SM dosya sunucudan erişilen elektronik kopyalar güncel ve kontrollü olup, elektronik ortamdan alınacak kağıt baskılar KONTROLSÜZ KOPYA'dır



ELEKTRONİK İMZALI BAŐVURU ARAYÜZÜ TALİMATI

İÇİNDEKİLER

1	Amaç ve Kapsam	6
2	Tanımlar	6
3	İzlenmesi Gereken Adımlar	6
3.1	Bilgilendirme	6
3.2	Başvuru Formu Erişim Parolası Alınması.....	6
3.3	Başvuru Sayfasına Giriş	8
3.4	Sipariş Formu Seçimi.....	9
3.5	Başvuru Formunun Onaylanması.....	10
3.6	Başvuru SMS Onayı.....	11
3.7	Başvuru SMS Onayı.....	12
3.8	İmzalama Yönteminin Belirlenmesi	13
3.9	Sertifika Onayı.....	14
3.10	Uygulamanın Çalıştırılma İzninin Verilmesi	15
3.11	İmzalama Verisi İçeriği.....	16
3.12	Elektronik İmzalı Başvuru Arayüzü	17
3.13	Elektronik İmzalı Başvuru Arayüzü Uygulama İmzalama.....	18
3.14	Başvuru İmzalama İşleminin Tamamlanması.....	19

Uyarı : Yalnız Kamu SM dosya sunucudan erişilen elektronik kopyalar güncel ve kontrollü olup, elektronik ortamdan alınacak kağıt baskılar KONTROLSÜZ KOPYA'dır



ELEKTRONİK İMZALI BAŐVURU ARAYÜZÜ TALİMATI

ŐEKİL LİSTESİ

Őekil 1 Başvuru Formu EriŐim Parolası e-postası	7
Őekil 2 Başvuru Formu Kullanıcı GiriŐi	8
Őekil 3 SipariŐ Formu Seçimi	9
Őekil 4 NES Başvuru Formu	10
Őekil 5 Başvuru SMS Onayı.....	11
Őekil 6 Başvuru SMS Onayı.....	12
Őekil 7 İmzalama Yönteminin Belirlenmesi	13
Őekil 8 Sertifika Onayı	14
Őekil 9 Uygulamanın ÇalıŐtırılma İzininin Verilmesi	15
Őekil 10 İmzalama Verisi İçeriĐi.....	16
Őekil 11 Elektronik İmzalı Başvuru Arayüzü	17
Őekil 12 Elektronik İmzalı Başvuru Arayüzü Uygulama İmzala Butonu	18
Őekil 13 Elektronik İmzalı Başvuru Arayüzü Uygulama PIN KODU Girilmesi	19

Uyarı : Yalnız Kamu SM dosya sunucudan erişilen elektronik kopyalar güncel ve kontrollü olup, elektronik ortamdan alınacak kaĐıt baskılar KONTROLSÜZ KOPYA'dır



ELEKTRONİK İMZALI BAŐVURU ARAYÜZÜ TALİMATI

1 Amaç ve Kapsam

Bu doküman, Kamu Sertifikasyon Merkezi'ne (Kamu SM) Nitelikli Elektronik Sertifika (NES) başvurusu yapmak isteyen kişilerin izlemesi gereken adımları tanımlamaktadır. Başvuru, internet üzerinden güvenli bağlantı (https) ile gerçekleştirilmektedir.

2 Tanımlar

NES: Kanunun 9 uncu maddesinde sayılan nitelikleri haiz elektronik sertifikayı,

3 İzlenmesi Gereken Adımlar

3.1 Bilgilendirme

Başvuru yapacak kişiler önceden kurum yetkilisi tarafından uygun bir yöntemle (e-posta, duyuru vb) bilgilendirilir.

3.2 Başvuru Formu Erişim Parolası Alınması

Başvuruyu gerçekleştirmek için gereken başvuru formu erişim parolanızı e-posta ile Kamu SM tarafından, kurum yetkilisinin bildirdiği kişilere, gönderilir. Bu e-postada aynı zamanda ilgili kanun maddesi ve erişim için gereken bağlantı bilgileri yer alır. Karşılaşılabileceğiniz sorunlar için yer alan iletişim bilgileri kullanılarak destek istenebilir (Bkz. Şekil 1).



ELEKTRONİK İMZALI BAŐVURU ARAYÜZÜ TALİMATI

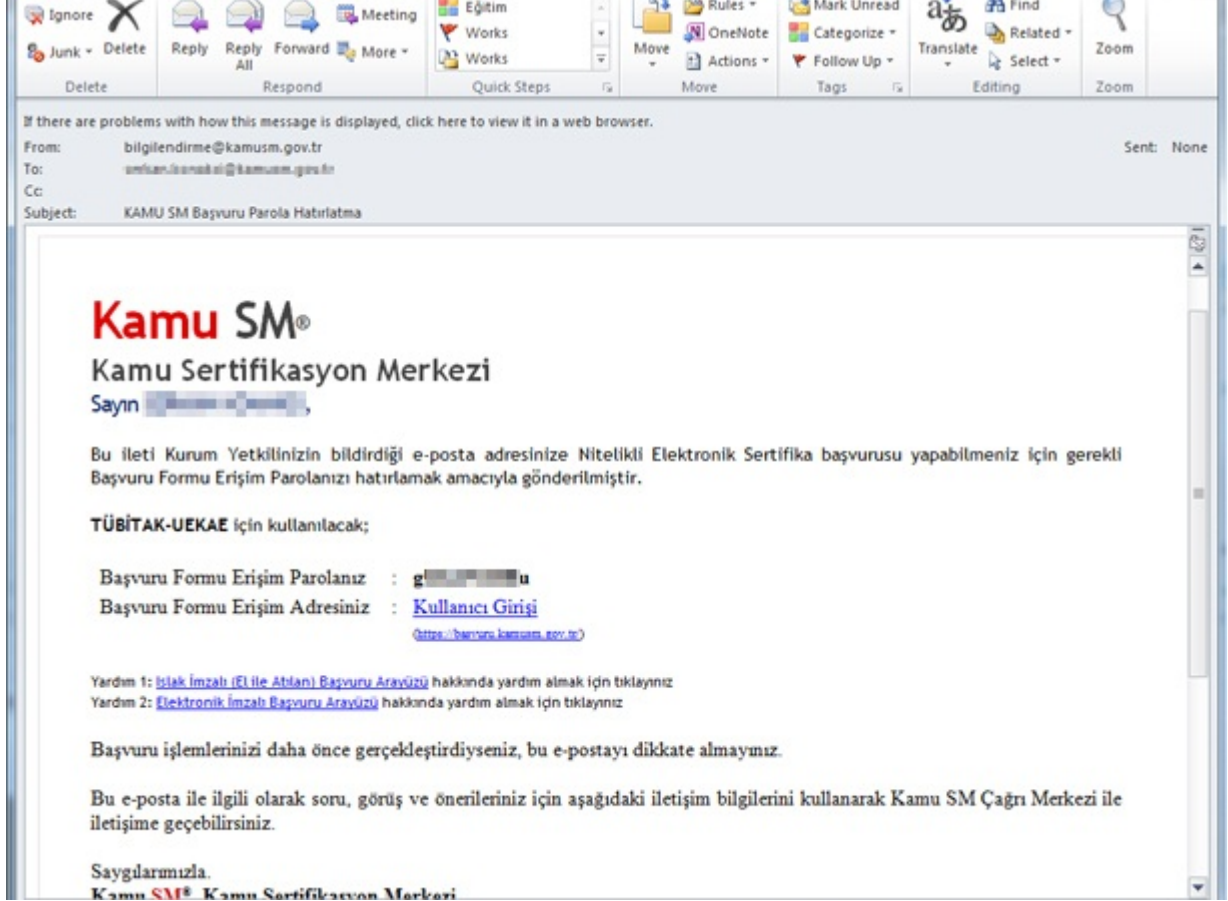

Őekil 1 Başvuru Formu EriŐim Parolası e-postası

Uyarı : Yalnız Kamu SM dosya sunucudan eriŐilen elektronik kopyalar güncel ve kontrollü olup, elektronik ortamdan alınacak kađıt baskılar KONTROLSÜZ KOPYA'dır



ELEKTRONİK İMZALI BAŐVURU ARAYÜZÜ TALİMATI

3.3 Başvuru Sayfasına Giriő

Gelen e-postada yer alan, Kullanıcı Giriő (<https://basvuru.kamusm.gov.tr>) bağlantısına gidilir. Resimdeki yazı, Kimlik numarası (T.C. Kimlik Numarası ya da Pasaport Numarası) ve e-posta ile ulaőtırılan başvuru formu erişim parolası ile giriş yapılır (Bkz. Őekil 2). Bu resim yönteminin kullanım amacı bilgisayarla yapılabilecek Őifre parola denemelerini zorlaőtırmak ve güvenlięi arttırmaktır.



Őekil 2 Başvuru Formu Kullanıcı Giriő

Uyarı : Yalnız Kamu SM dosya sunucudan erişilen elektronik kopyalar güncel ve kontrollü olup, elektronik ortamdan alınacak kaęıt baskılar KONTROLSÜZ KOPYA'dır



ELEKTRONİK İMZALI BAŐVURU ARAYÜZÜ TALİMATI

3.4 SipariŐ Formu Seęimi

Kullanıcı giriŐi baŐarılı bir Őekilde yapıldığında "SipariŐ Formu Seęimi" ekranı gelir. Gelen listede ilk defa Nitelikli Elektronik Sertifika baŐvurusunda bulunacaksanız "Yeni BaŐvuru" linkine tıklanır. Eęer daha önce formu doldurduysanız ve g¼ncelleme yapmak istiyorsanız "¼nceki BaŐvuru" linkine tıklanır (Bkz. Őekil 3).

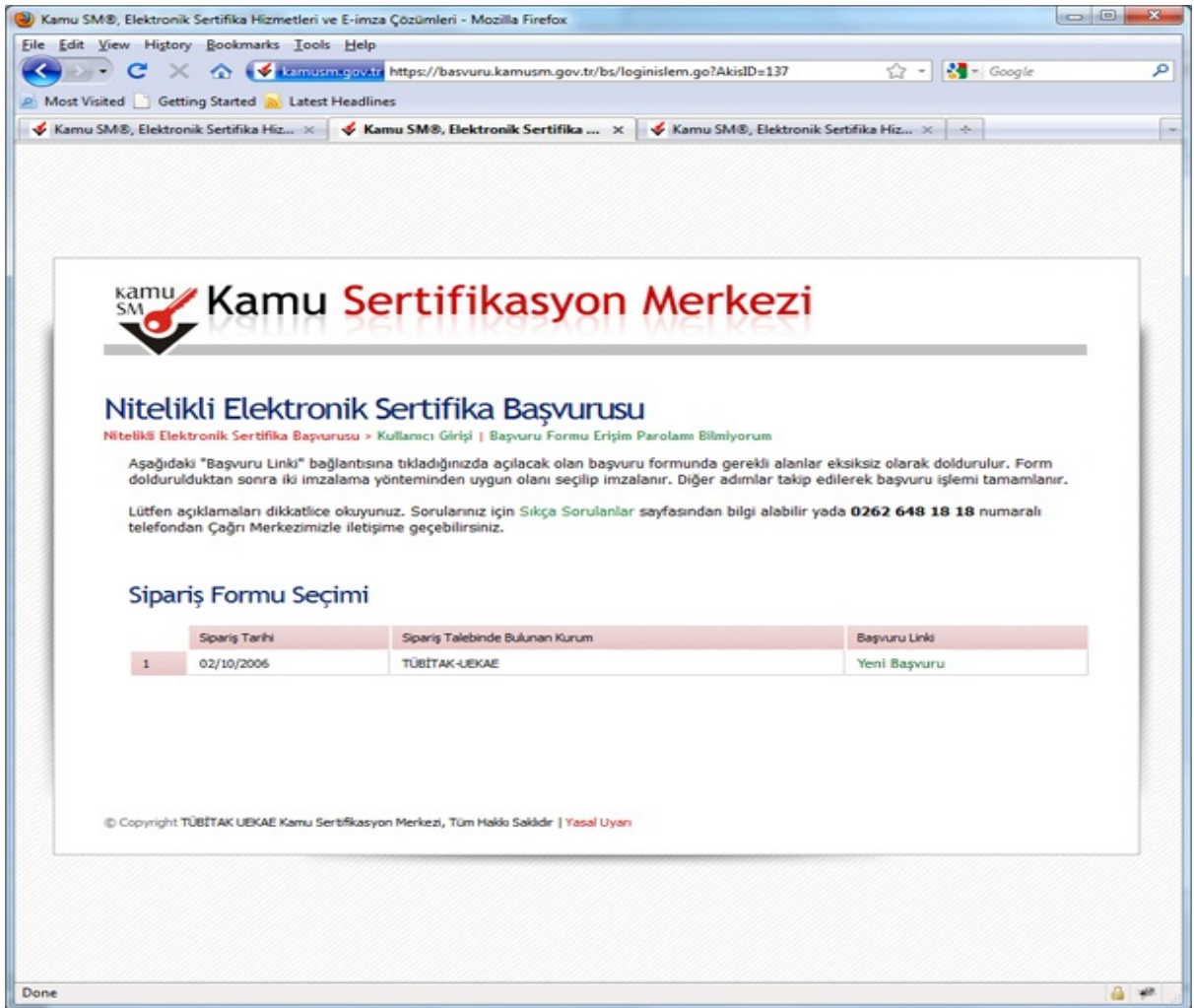

Őekil 3 SipariŐ Formu Seęimi

Uyarı : Yalnız Kamu SM dosya sunucudan eriŐilen elektronik kopyalar g¼ncel ve kontroll¼ olup, elektronik ortamdan alınacak kaęıt baskılar KONTROLS¼Z KOPYA'dır



ELEKTRONİK İMZALI BAŐVURU ARAYÜZÜ TALİMATI

3.5 Başvuru Formunun Onaylanması

Başvuru formunda ekrana gelen kişiye özel bilgiler, kurum yetkilisi tarafından Kamu SM'ye bildirilmiş olan bilgilerdir. Formu doldurduktan sonra formu onaylamak için sonundaki "Formu Onayla" düğmesine basılır (Bkz. Şekil 4).

Şekil 4 NES Başvuru Formu

Uyarı : Yalnız Kamu SM dosya sunucudan erişilen elektronik kopyalar güncel ve kontrollü olup, elektronik ortamdan alınacak kağıt baskılar KONTROLSÜZ KOPYA'dır



ELEKTRONİK İMZALI BAŐVURU ARAYÜZÜ TALİMATI

3.6 Başvuru SMS Onayı

Başvuru işlemine devam edebilmek için belirtmiş olduğunuz cep telefonuna, SMS Onay Kodu gönderilir. Gönderilen bu kodu açılan sayfadaki kutuya yazıp "Gönder" butonuna basılır. SMS Onay Kodu cep telefonunuza ücretsiz olarak gönderilir (Bkz. Şekil 5).

The screenshot shows a web browser window with the URL <https://basvuru.kamusm.gov.tr/bs/basvuruolustur.go?AkisID=142>. The page header includes the Kamu SM logo and the text "Kamu Sertifikasyon Merkezi". The main heading is "Nitelikli Elektronik Sertifika Başvurusu" with a link to "Nitelikli Elektronik Sertifika Başvurusu > Kullanıcı Giriş". The page displays the phone number "Telefon Numaranız : 5000000000". Below this, there is a message: "Başvuru işlemimizi yapabilmemiz için yukarıda belirtilen cep telefonuna, SMS Onay Kodu gönderilecektir. SMS Onay Kodunun gönderilmesi için "Onay" butonuna basınız. SMS gönderimi ücretsizdir." and another message: "Eğer yukarıdaki numara size ait değilse, 0262 648 18 18 numaralı telefondan, Çağrı Merkezimiz ile iletişime geçiniz." A "Gönder" button is located below the messages. At the bottom, there is a copyright notice: "© Copyright TÜBİTAK ÜBKA E Kamu Sertifikasyon Merkezi, Tüm Hakları Saklıdır | Yasal Uyarı".

Şekil 5 Başvuru SMS Onayı

Uyarı : Yalnız Kamu SM dosya sunucudan erişilen elektronik kopyalar güncel ve kontrollü olup, elektronik ortamdan alınacak kağıt baskılar KONTROLSÜZ KOPYA'dır



3.7 Başvuru SMS Onayı

Cep telefonunuza gelen SMS Onay Kodu ilgili yere girilir ve Tamam butonuna basılır (Bkz. Şekil 6).

Şekil 6 Başvuru SMS Onayı

Uyarı : Yalnız Kamu SM dosya sunucudan erişilen elektronik kopyalar güncel ve kontrollü olup, elektronik ortamdan alınacak kağıt baskılar KONTROLSÜZ KOPYA'dır



ELEKTRONİK İMZALI BAŐVURU ARAYÜZÜ TALİMATI

3.8 İmzalama Yönteminin Belirlenmesi

KarŐınıza gelecek olan ekranda doldurmuş olduĐunuz BaŐvuru Formunu ve Sertifika Sahibi Taahhütnamesini hangi yöntemle imzalamak istediĐiniz seçilir. Geçerli bir Nitelikli Elektronik Sertifika olan kullanıcılar Elektronik İmzalı BaŐvuru Arayüzü'nü kullanarak imzalama yapar (Bkz. Őekil 7).

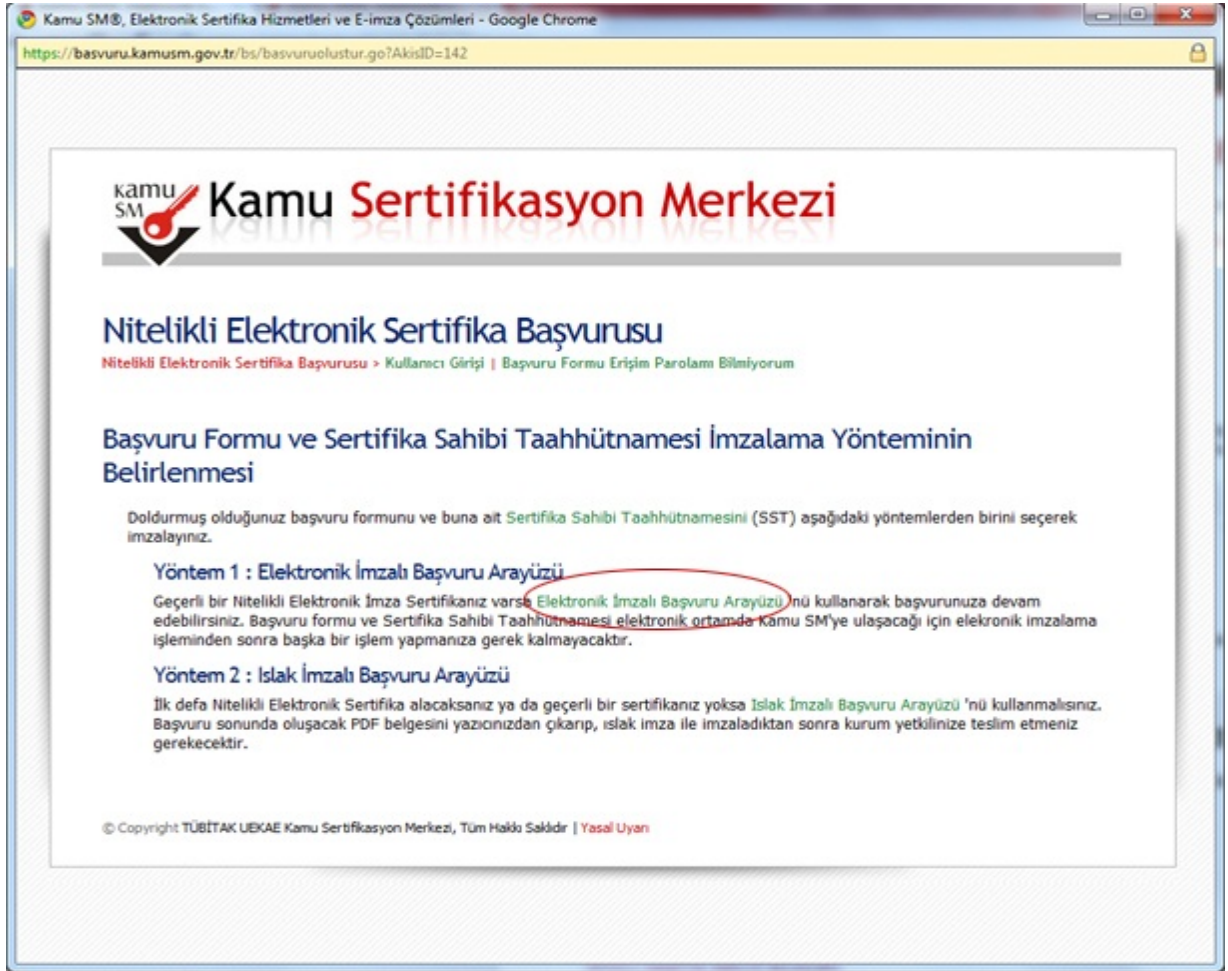

Őekil 7 İmzalama Yönteminin Belirlenmesi

Uyarı : Yalnız Kamu SM dosya sunucudan eriŐilen elektronik kopyalar güncel ve kontrollü olup, elektronik ortamdan alınacak kaĐıt baskılar KONTROLSÜZ KOPYA'dır



3.9 Sertifika Onayı

Sertifika onayı için Yes butonuna basılır (Bkz. Şekil 8).

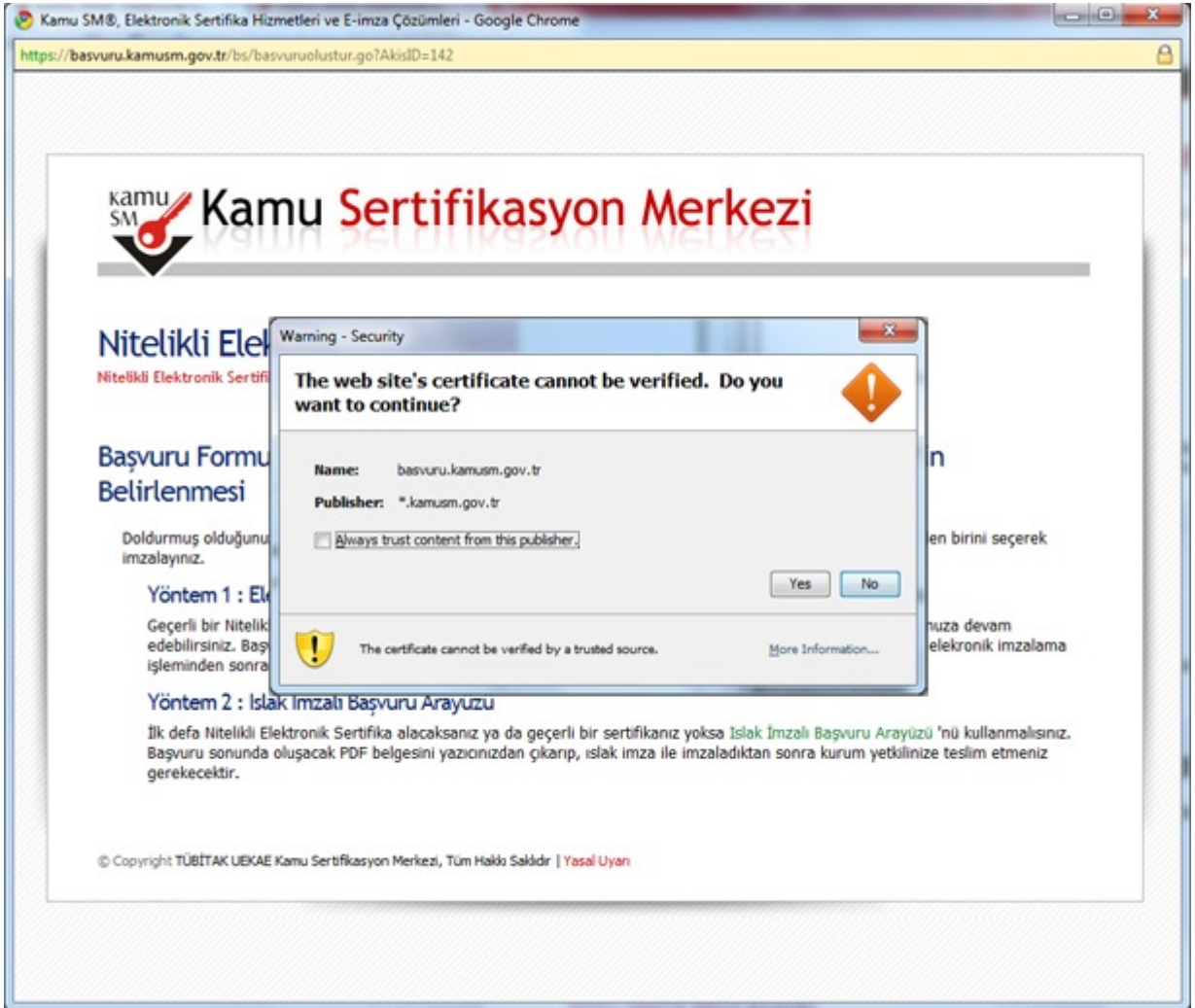

Şekil 8 Sertifika Onayı

Uyarı : Yalnız Kamu SM dosya sunucudan erişilen elektronik kopyalar güncel ve kontrollü olup, elektronik ortamdan alınacak kağıt baskılar KONTROLSÜZ KOPYA'dır



ELEKTRONİK İMZALI BAŐVURU ARAYÜZÜ TALİMATI

3.10 Uygulamanın ÇalıŐtırılma İzininin Verilmesi

Uygulamayı çalıŐtırmak için Run butonuna basılır (Bkz. Őekil 9).

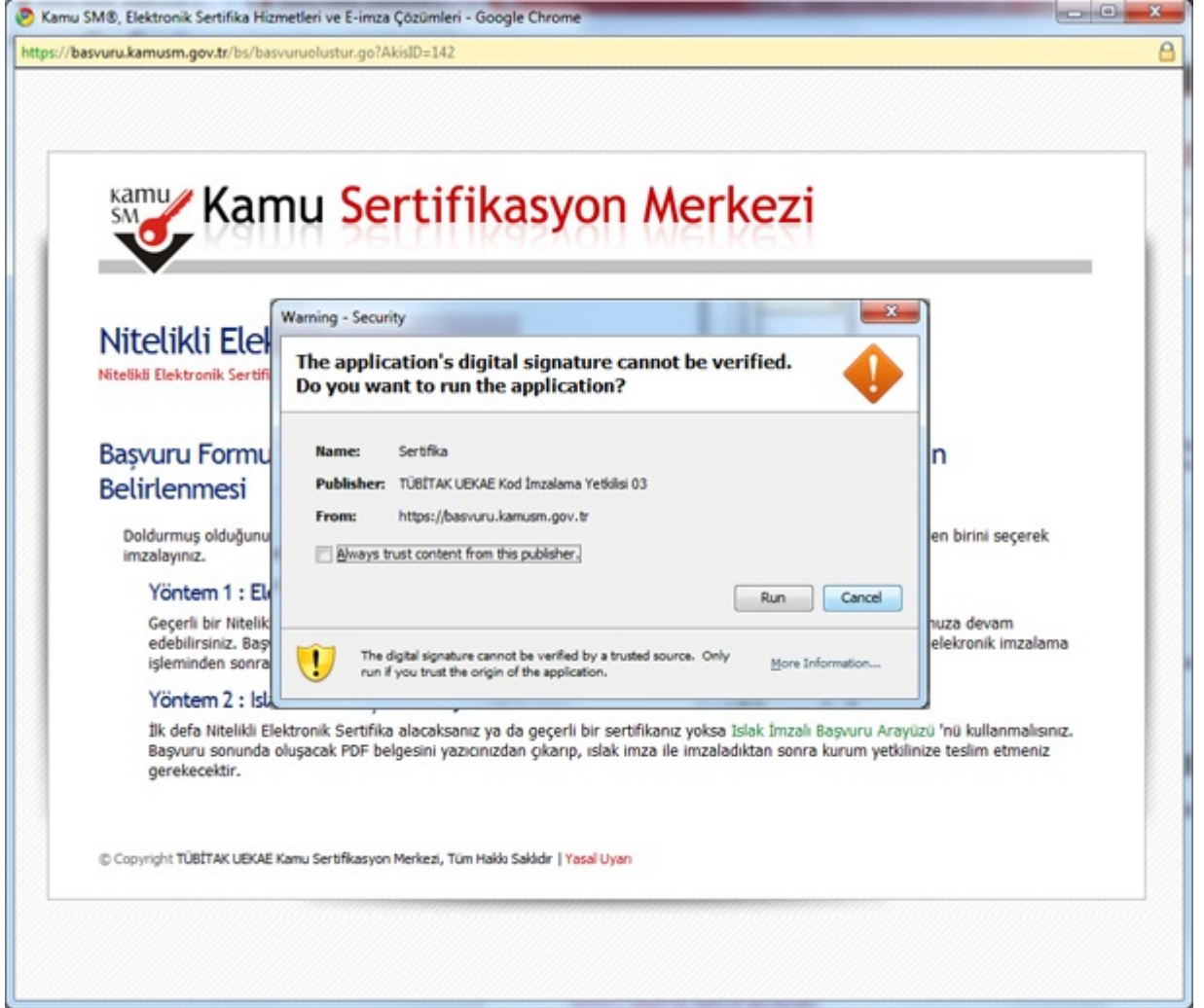

Őekil 9 Uygulamanın ÇalıŐtırılma İzininin Verilmesi

Uyarı : Yalnız Kamu SM dosya sunucudan eriŐilen elektronik kopyalar güncel ve kontrollü olup, elektronik ortamdan alınacak kağıt baskılar KONTROLSÜZ KOPYA'dır



ELEKTRONİK İMZALI BAŐVURU ARAYÜZÜ TALİMATI

3.11 İmzalama Verisi İeriđi

Elektronik İmzalı BaŐvuru Arayüzünde kullanıcının imzalayacađı bilgileri listelenir. İmzala butonuna basarak imzalama iŐlemi baŐlatılır (Bkz. Őekil 10).

Kamu SM® Elektronik Sertifika Hizmetleri ve E-imza Çözümleeri - Google Chrome
 https://basvuru.kamusm.gov.tr/bs/eimzalgonder.go?org.apache.struts.taglib.html.TOKEN=e1f8e51768caa9d6ee7ca16beb6daefc

Kamu Sertifika Merkezi

Nitelikli Elektronik Sertifika BaŐvurusu
 Nitelikli Elektronik Sertifika BaŐvurusu > Kullanıcı GiriŐi | BaŐvuru Formu EriŐim Parolasını Bilmiyorum

AŐađıdaki alanda iŐlem yapabilmek için elektronik imza sertifikanızın bilgisayarınıza takılı olması gerekmektedir. Sertifikanızın bilgisayara takılı olduđundan eminensiz aŐađıda yer alan "İmzala" butonuna basınız.

KıŐsel Bilgileriniz	
T.C. Kimlik Numarası
Adı Soyadı
Kurum	TÜBİTAK-UEKAE
Kurumsal Eposta@kamusm.gov.tr
İmzalanan İerik	AŐađıda yazılı bütün bilgilerin dođru olduđunu, aksi halde dođacak bütün zararlardan sorumlu olduđumu beyan ederim. Bu formdaki bilgilere göre şahıŐma bir nitelikli elektronik sertifika hazırlanmasını talep ederim. AD:..... SOYAD:..... TC KİMLİK NUMARASI:..... EPOSTA:.....@kamusm.gov.tr GÜVENLİK SOZCUGU:..... ADRES:TÜBİTAK UEKAE P.K. 74, Gebze 41470 Kocaeli KURUM ADI:TÜBİTAK-UEKAE KURUM BİRİMİ:Kamu Sertifikasyon Merkezi BAŐVURU NO:.....

İmzala

62647399152_NESBA....pdf Tüm indirilenleri göster...

Őekil 10 İmzalama Verisi İeriđi

Uyarı : Yalnız Kamu SM dosya sunucudan eriŐilen elektronik kopyalar güncel ve kontrollü olup, elektronik ortamdan alınacak kađıt baskılar KONTROLSÜZ KOPYA'dır



ELEKTRONİK İMZALI BAŐVURU ARAYÜZÜ TALİMATI

3.12 Elektronik İmzalı Başvuru Arayüzü

Sertifikasının takılı olduğundan emin olduktan sonra OK butonuna basılır (Bkz. Şekil 11).



Şekil 11 Elektronik İmzalı Başvuru Arayüzü

Uyarı : Yalnız Kamu SM dosya sunucudan erişilen elektronik kopyalar güncel ve kontrollü olup, elektronik ortamdan alınacak kağıt baskılar KONTROLSÜZ KOPYA'dır



ELEKTRONİK İMZALI BAŐVURU ARAYÜZÜ TALİMATI

3.13 Elektronik İmzalı Başvuru Arayüzü Uygulama İmzalama

Açılan uygulamada kullanıcının PIN Bilgisi istenir (Bkz. Şekil 12).

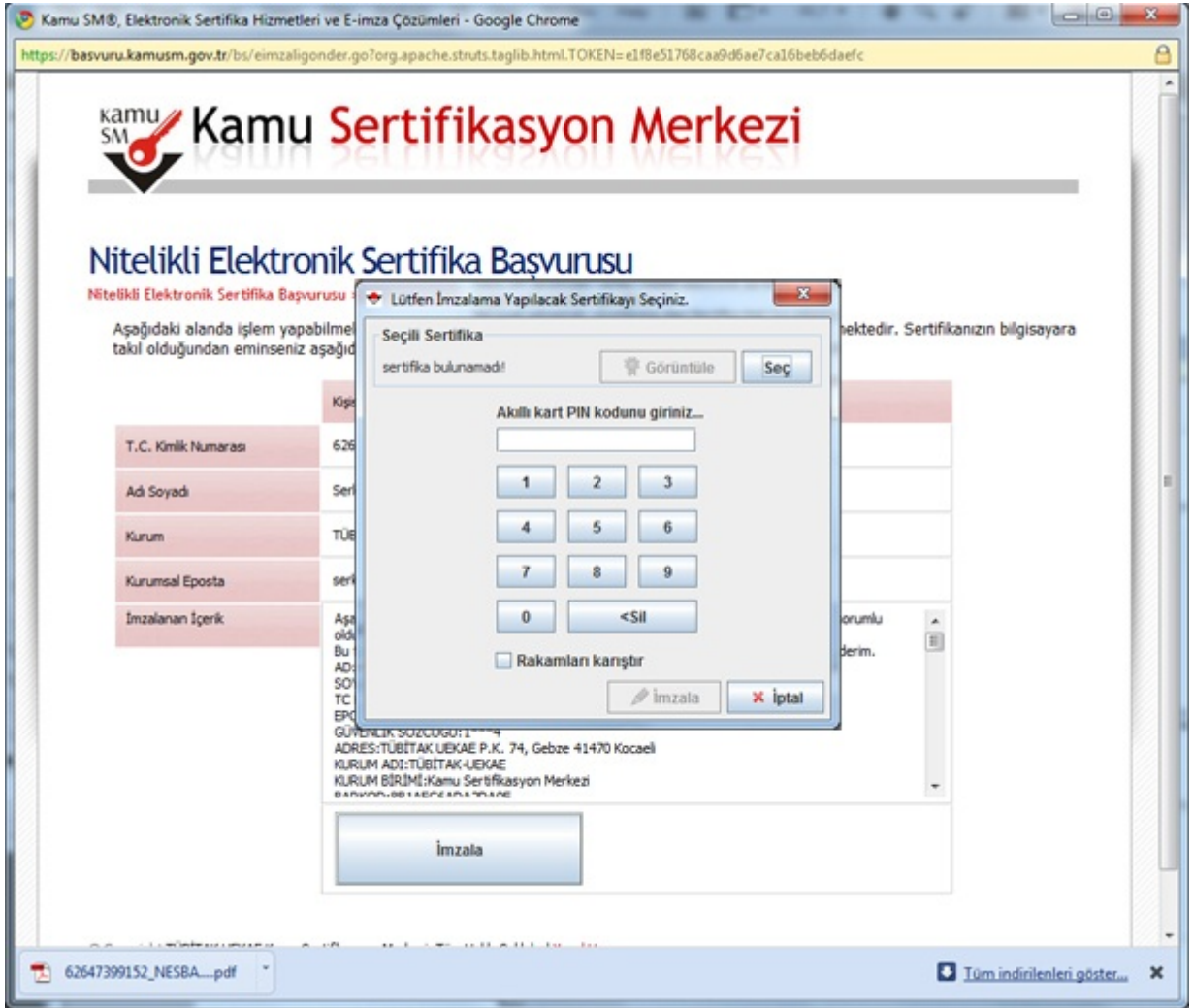

Şekil 12 Elektronik İmzalı Başvuru Arayüzü Uygulama İmzala Butonu

Uyarı : Yalnız Kamu SM dosya sunucudan erişilen elektronik kopyalar güncel ve kontrollü olup, elektronik ortamdan alınacak kağıt baskılar KONTROLSÜZ KOPYA'dır



3.14 Başvuru İmzalama İşleminin Tamamlanması

Sertifikanızın PİN Kodunun doğru girilmesinin ardından başvurunun başarıyla tamamlandığına dair uyarı mesaj ekranı gelir. Başvurunuz tamamlanmıştır (Bkz. Şekil 13).



Şekil 13 Elektronik İmzalı Başvuru Arayüzü Uygulama PİN KODU Girilmesi

Uyarı : Yalnız Kamu SM dosya sunucudan erişilen elektronik kopyalar güncel ve kontrollü olup, elektronik ortamdan alınacak kağıt baskılar KONTROLSÜZ KOPYA'dır